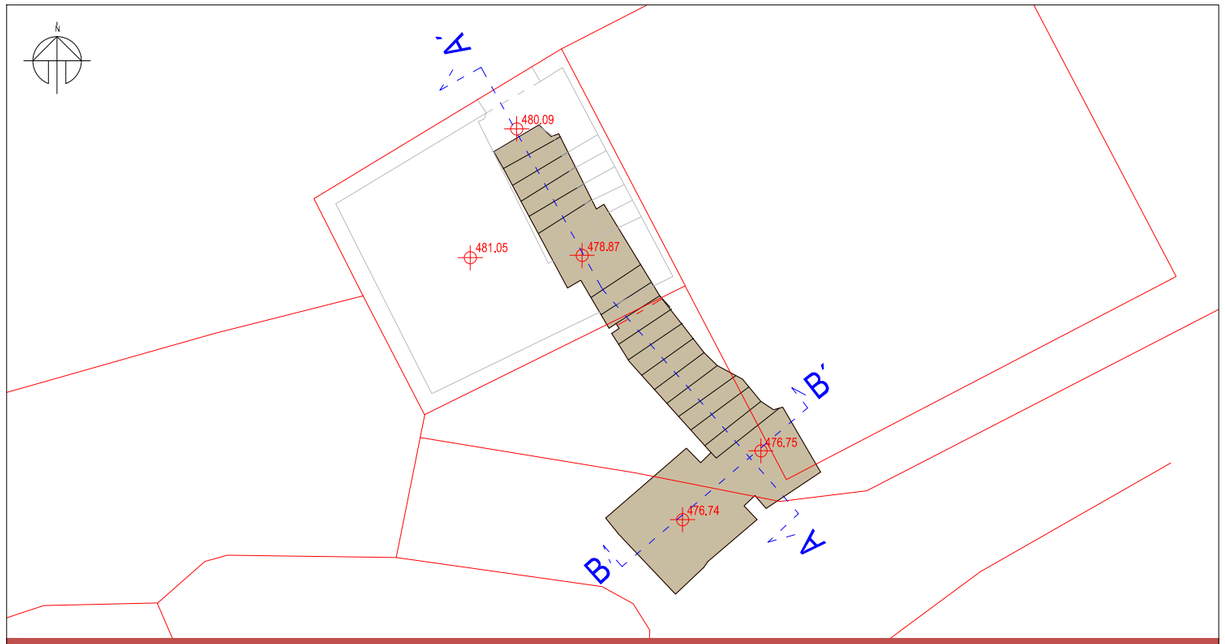

E:1/100 PLANTA

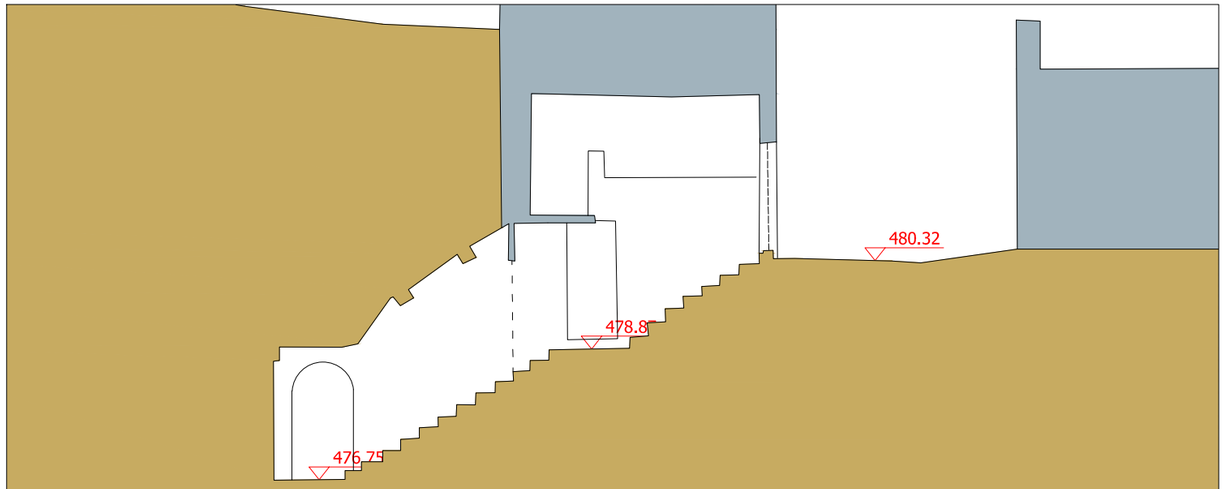

E:1/100 SECCION LONGITUDINAL A-A'

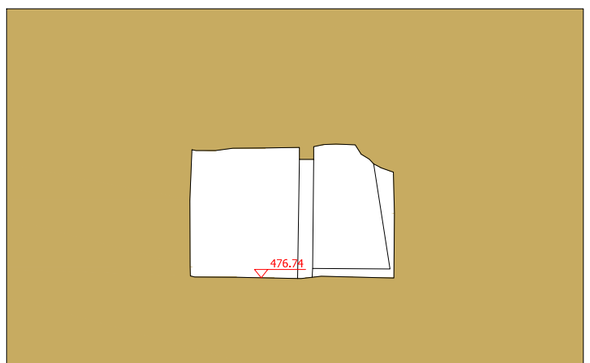

E:1/100 SECCION TRANSVERSAL B-B'

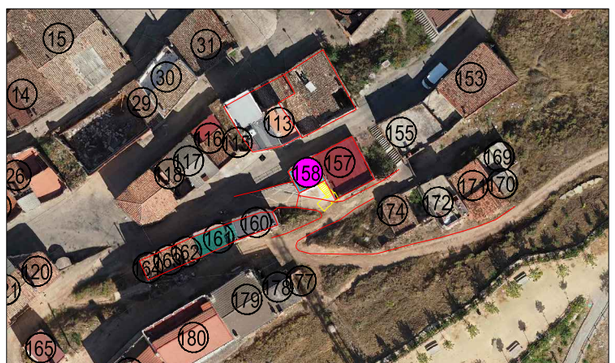

E:1/1000 PLANTA+ORTOFOTO

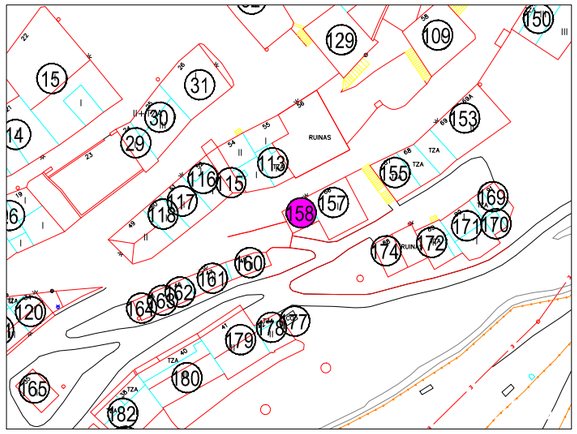

FOTO 1

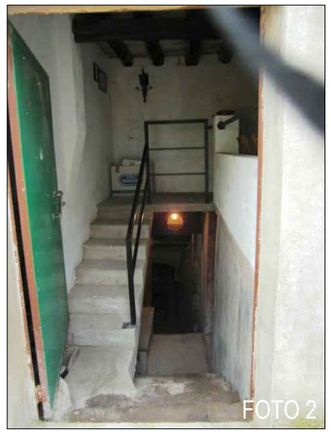

FOTO 2

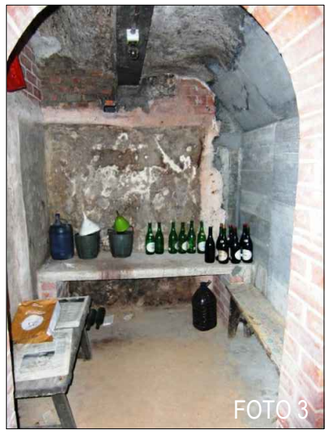

FOTO 3

CUERPO EXTERIOR - BOCA DE ACCESO		CALADO Nº	158
SUPERFICIE CONSTRUIDA m2	11,09	NUMERO DE RECUEVAS	0

USOS

Bodega		Merendero	X	Vivienda		Otros		En desuso	

TIPOLOGIA EDIFICACION EXTERIOR

ALTURA		MATERIALES	
Planta Baja		CUBIERTA	
Planta Baja + 1	X	Teja Cerámica	X
Planta Baja + 2		Uralita	
Planta Baja + 3		Chapa/Panel Sandwich	
ESTADO DE CONSERVACION		Hormigón	
CUBIERTA		FACHADAS	
Buen estado de conservación	X	Ladrillo	
Regular estado de conservación sin goteras		Piedra	
Mal estado de conservación con goteras		Revoco	X
FACHADAS		Otros	
Buen estado de conservación	X	CARPINTERIAS	
Regular estado de conservación sin fisuras		Madera	
Regular estado de conservación con fisuras		Aluminio	
Mal estado de conservación con fisuras		Cerrajería	X
CARPINTERIAS		Otros	
Buen estado de conservación	X	COLOR	
Regular estado de conservación sin roturas		Entonado con el entorno	X
Regular estado de conservación con roturas		Colorido que destaca	
Mal estado de conservación con roturas			

TIPOLOGIA EDIFICACION INTERIOR

PUERTA DE ACCESO PRINCIPAL		PASILLO COMUN / ESTADO DE CONSERVACION	
Sin aperturas		Bueno	X
Con aperturas < 50%		Con humedades y desprendimientos	
Con aperturas > 50%	X	Con desprendimientos	
VENTILACIONES EN PASILLO Y ESTADO DE CONSERVACION		REFUERZOS EXISTENTES	
Bueno	X	Si	
Con humedades y desprendimientos		No	X
Con desprendimientos			

CARTOGRAFIA DEL BARRIO BODEGAS. VILLAMEDIANA DE IREGUA.
PLANTA Y SECCIONES DE CALADO. Diciembre 2014

FICHA CALADO Nº: 158