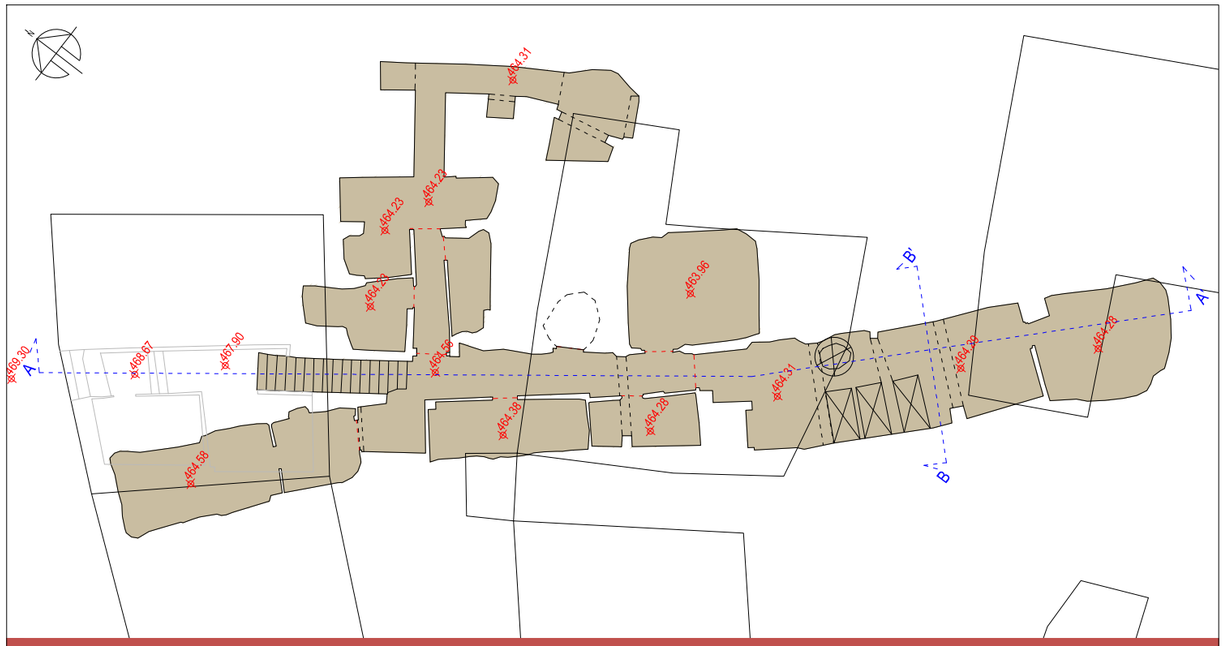

E:1/200 PLANTA

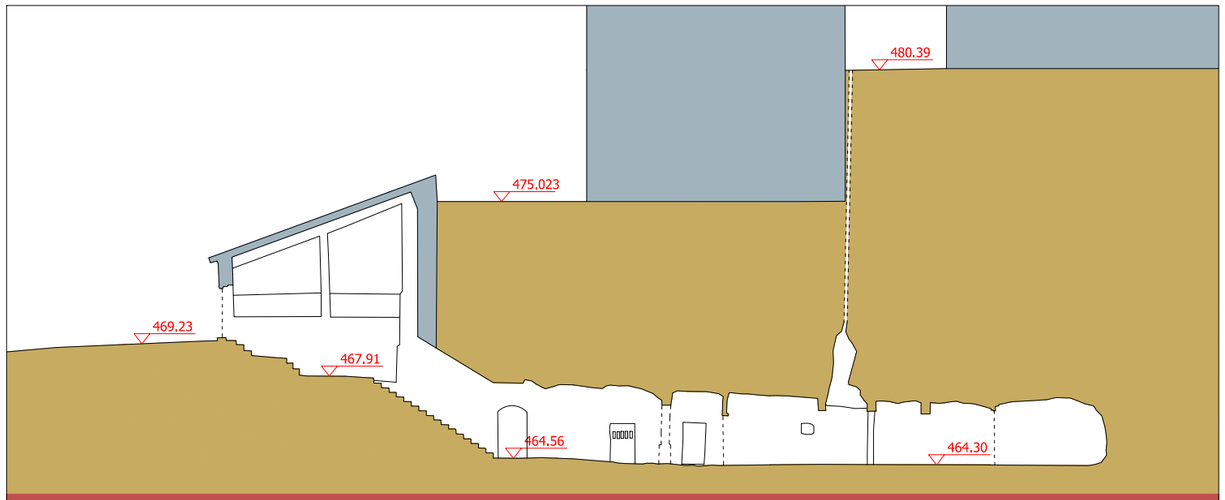

E:1/250 SECCION LONGITUDINAL A-A'

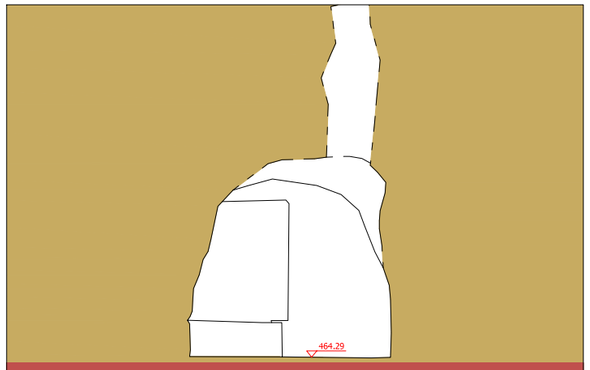

E:1/100 SECCION TRANSVERSAL B-B'

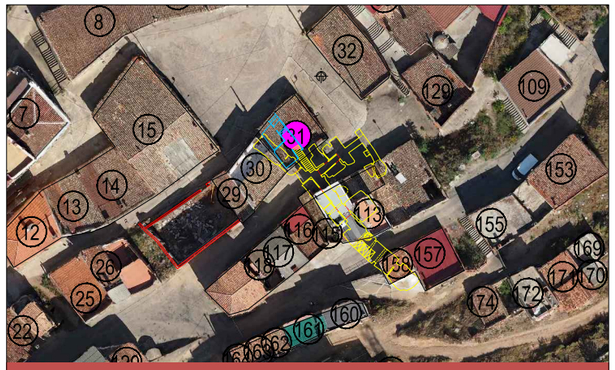

E:1/1000 PLANTA+ORTOFOTO

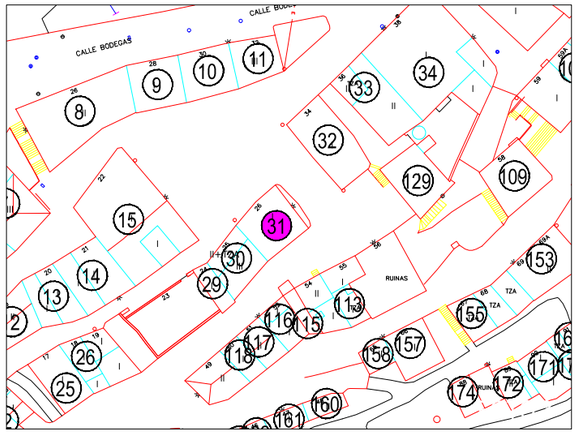

FOTO 1

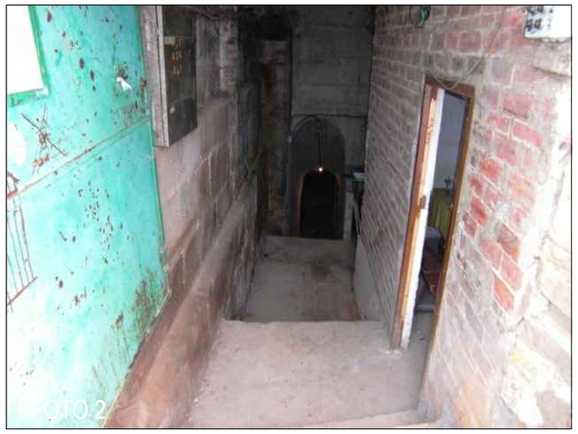

FOTO 2

FOTO 3

CUERPO EXTERIOR - BOCA DE ACCESO		CALADO Nº	31
SUPERFICIE CONSTRUIDA m2	162,66	NUMERO DE RECUEVAS	9

USOS

Bodega		Merendero	X	Vivienda		Otros	X	En desuso	

TIPOLOGIA EDIFICACION EXTERIOR

ALTURA	
Planta Baja	X
Planta Baja + 1	
Planta Baja + 2	
Planta Baja + 3	
ESTADO DE CONSERVACION	
CUBIERTA	
Buen estado de conservación	
Regular estado de conservación sin goteras	X
Mal estado de conservación con goteras	
FACHADAS	
Buen estado de conservación	
Regular estado de conservación sin fisuras	X
Regular estado de conservación con fisuras	
Mal estado de conservación con fisuras	
CARPINTERIAS	
Buen estado de conservación	X
Regular estado de conservación sin roturas	
Regular estado de conservación con roturas	
Mal estado de conservación con roturas	

MATERIALES	
CUBIERTA	
Teja Cerámica	X
Uralita	
Chapa/Panel Sandwich	
Hormigón	
FACHADAS	
Ladrillo	
Piedra	X
Revoco	
Otros	
CARPINTERIAS	
Madera	
Aluminio	
Cerrajería	X
Otros	
COLOR	
Entonado con el entorno	X
Colorido que destaca	

TIPOLOGIA EDIFICACION INTERIOR

PUERTA DE ACCESO PRINCIPAL	
Sin aperturas	
Con aperturas < 50%	
Con aperturas > 50%	X
VENTILACIONES EN PASILLO Y ESTADO DE CONSERVACION	
Bueno	X
Con humedades y desprendimientos	
Con desprendimientos	

PASILLO COMUN / ESTADO DE CONSERVACION	
Bueno	X
Con humedades y desprendimientos	
Con desprendimientos	
REFUERZOS EXISTENTES	
Si	
No	X

CARTOGRAFIA DEL BARRIO BODEGAS. VILLAMEDIANA DE IREGUA.
PLANTA Y SECCIONES DE CALADO. Diciembre 2014

FICHA CALADO Nº: 31

BARRIO DE BODEGAS VILLAMEDIANA DE IREGUA.
PLANTA DE RECUEVA. Diciembre 2014

CALADO Nº: 31 FICHA RECUEVA Nº: 1

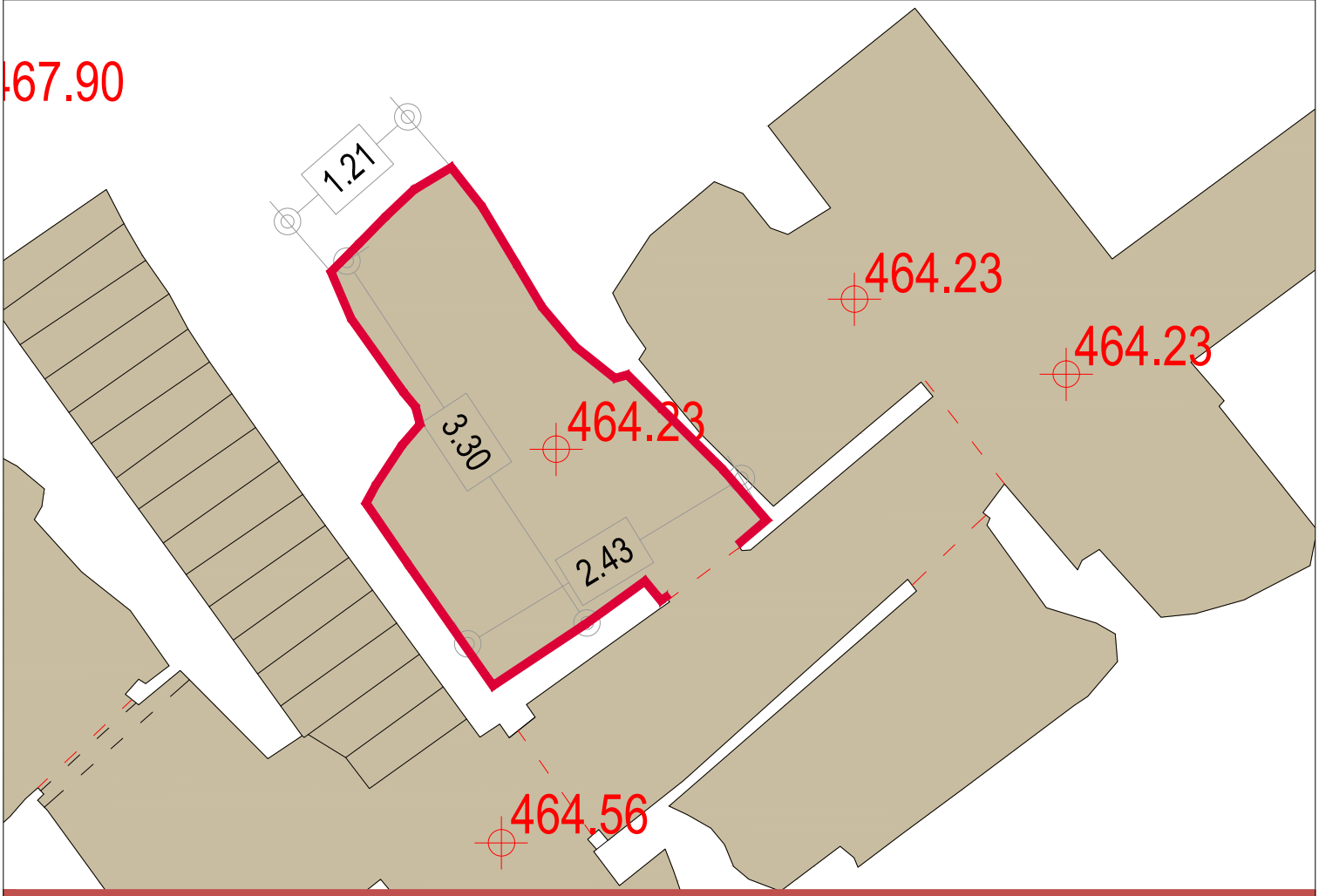

E:1/50 PLANTA

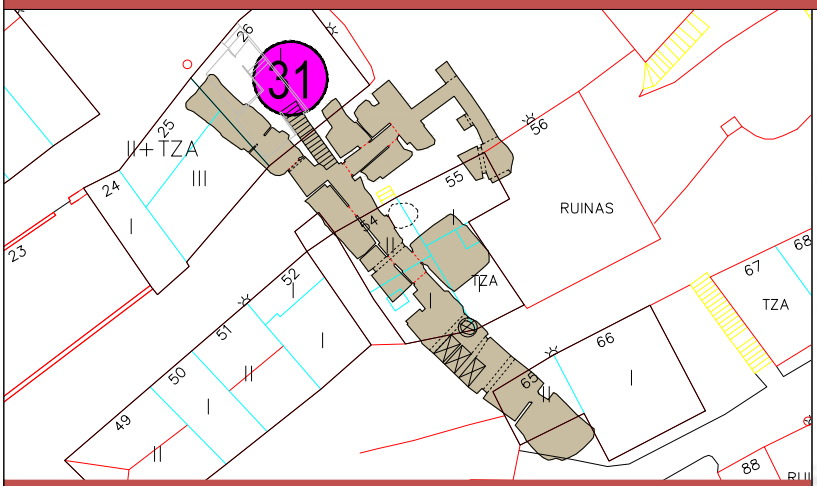

E:1/500 PLANTA CALADO

CUERPO EXTERIOR - BOCA DE ACCESO		CALADO Nº	31
SUPERFICIE CONSTRUIDA m2	6,24	RECUEVA Nº	1

USOS

Bodega		Merendero	X	Otros		En desuso	

TIPOLOGIA EDIFICACION INTERIOR

PUERTA DE ACCESO PRINCIPAL		ESTADO DE CONSERVACION	
Sin aperturas		Bueno	X
Con aperturas <50%		Con humedades y desprendimientos	
Con aperturas >50%	X	Con desprendimientos	
VENTILACIONES EN RECUEVA Y ESTADO DE CONSERVACION		**REFUERZOS EXISTENTES**	
Bueno	X	Si	
Con humedades y desprendimientos		No	X
Con desprendimientos			
RECOGIDAS DE AGUAS DE ESCORRENTIA		**DEPOSITO**	
Si		Si	
No	X	No	X

BARRIO DE BODEGAS VILLAMEDIANA DE IREGUA.
PLANTA DE RECUEVA. Diciembre 2014

CALADO Nº: 31 FICHA RECUEVA Nº: 2

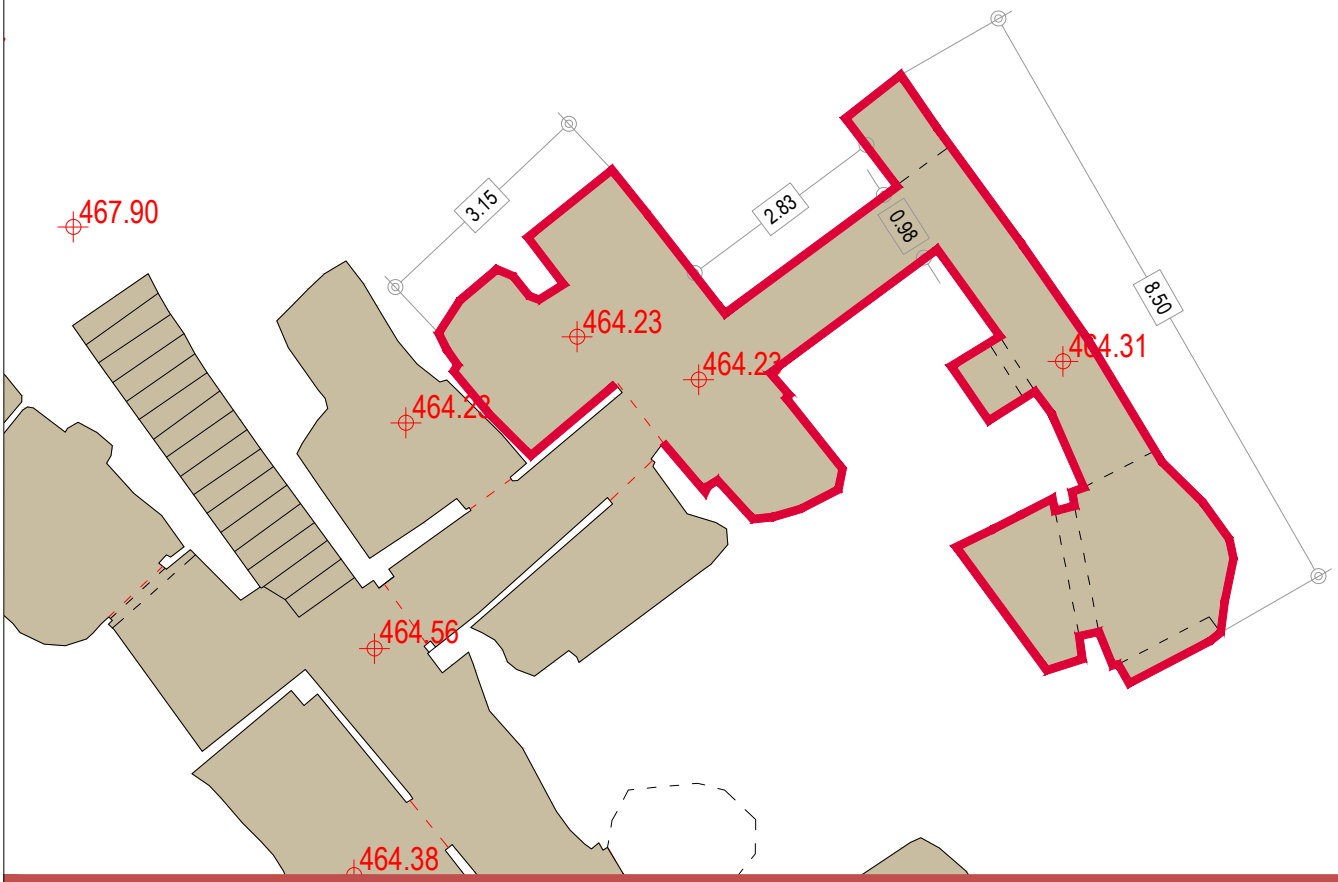

E:1/100 PLANTA

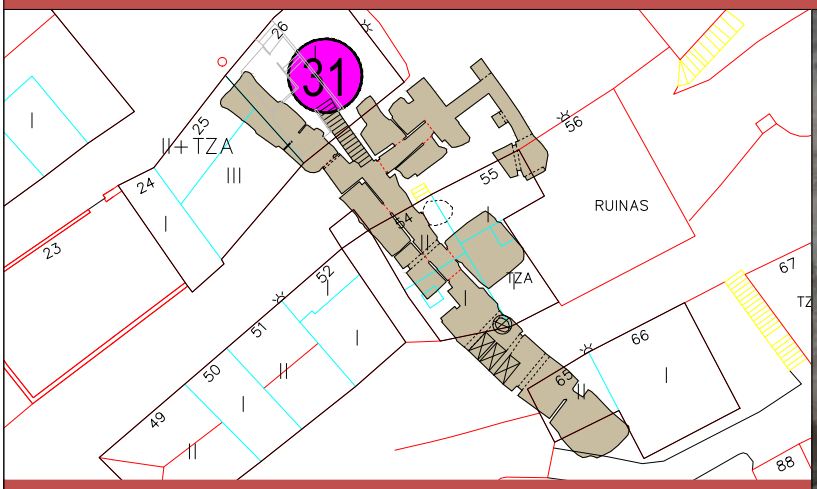

E:1/500 PLANTA CALADO

CUERPO EXTERIOR - BOCA DE ACCESO		CALADO Nº	31
SUPERFICIE CONSTRUIDA m2	28,85	RECUEVA Nº	2

USOS

Bodega		Merendero		Otros		En desuso	X

TIPOLOGIA EDIFICACION INTERIOR

PUERTA DE ACCESO PRINCIPAL		ESTADO DE CONSERVACION	
Sin aperturas		Bueno	
Con aperturas <50%		Con humedades y desprendimientos	
Con aperturas >50%	X	Con desprendimientos	X
VENTILACIONES EN RECUEVA Y ESTADO DE CONSERVACION		**REFUERZOS EXISTENTES**	
Bueno	X	Si	
Con humedades y desprendimientos		No	X
Con desprendimientos			
RECOGIDAS DE AGUAS DE ESCORRENTIA		**DEPOSITO**	
Si		Si	
No	X	No	X

BARRIO DE BODEGAS VILLAMEDIANA DE IREGUA.
PLANTA DE RECUEVA. Diciembre 2014

CALADO Nº: 31 FICHA RECUEVA Nº: 3

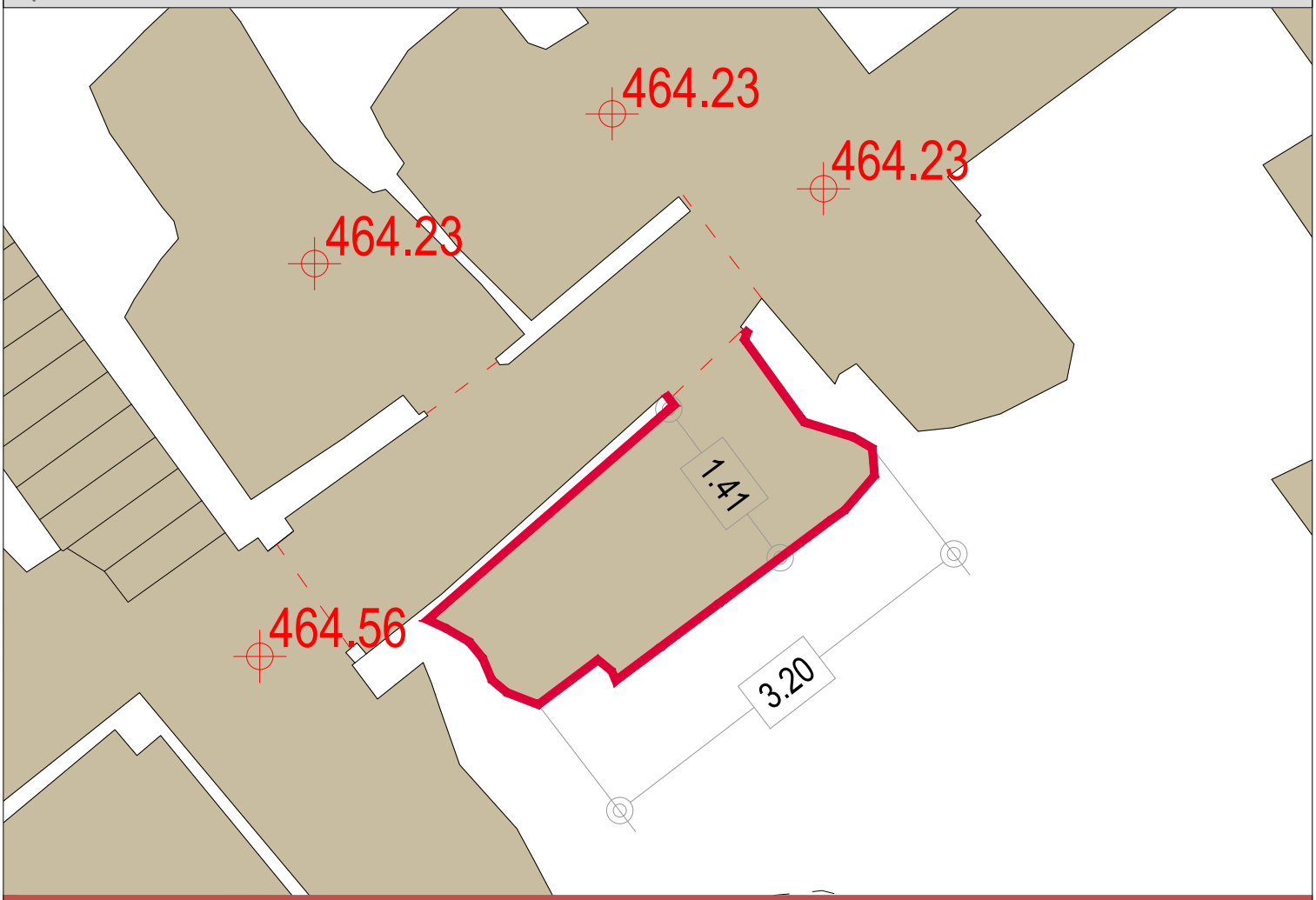

E:1/50 PLANTA

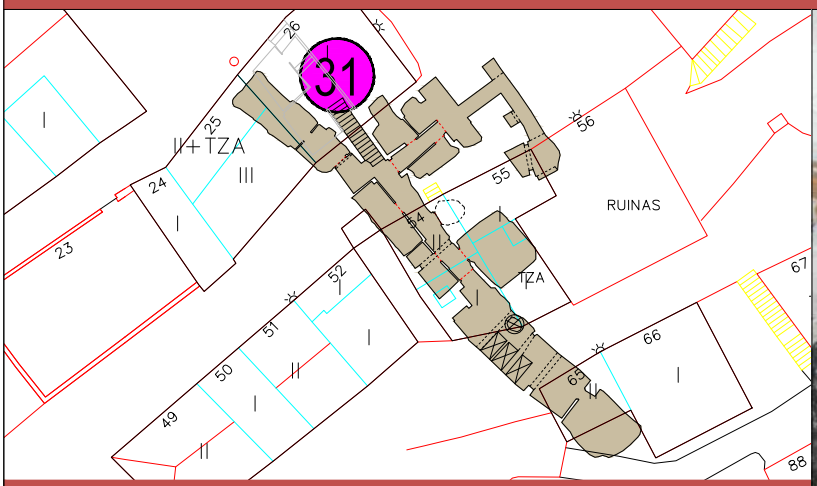

E:1/500 PLANTA CALADO

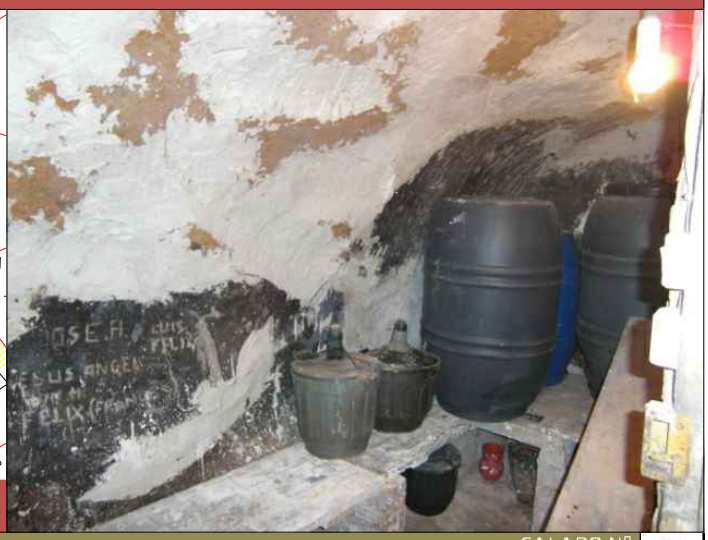

CUERPO EXTERIOR - BOCA DE ACCESO		CALADO Nº	31
SUPERFICIE CONSTRUIDA m2	4,18	RECUEVA Nº	3

USOS

Bodega		Merendero		Otros	X	En desuso	

TIPOLOGIA EDIFICACION INTERIOR

PUERTA DE ACCESO PRINCIPAL		ESTADO DE CONSERVACION	
Sin aperturas		Bueno	X
Con aperturas <50%		Con humedades y desprendimientos	
Con aperturas >50%	X	Con desprendimientos	
VENTILACIONES EN RECUEVA Y ESTADO DE CONSERVACION		**REFUERZOS EXISTENTES**	
Bueno	X	Si	
Con humedades y desprendimientos		No	X
Con desprendimientos			
RECOGIDAS DE AGUAS DE ESCORRENTIA		**DEPOSITO**	
Si		Si	
No	X	No	X

BARRIO DE BODEGAS VILLAMEDIANA DE IREGUA.
PLANTA DE RECUEVA. Diciembre 2014

CALADO Nº: 31 FICHA RECUEVA Nº: 4

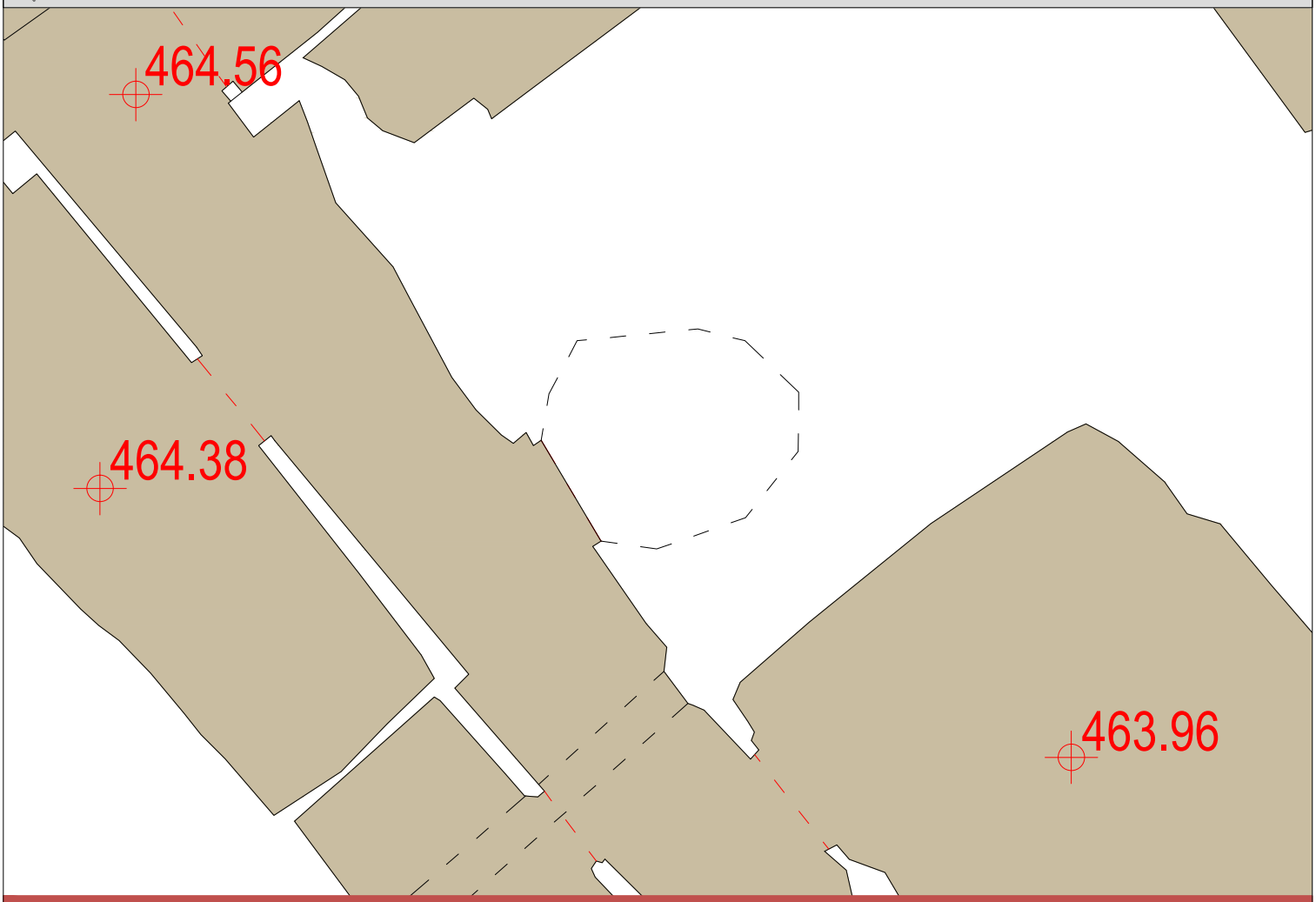

E:1/50 PLANTA

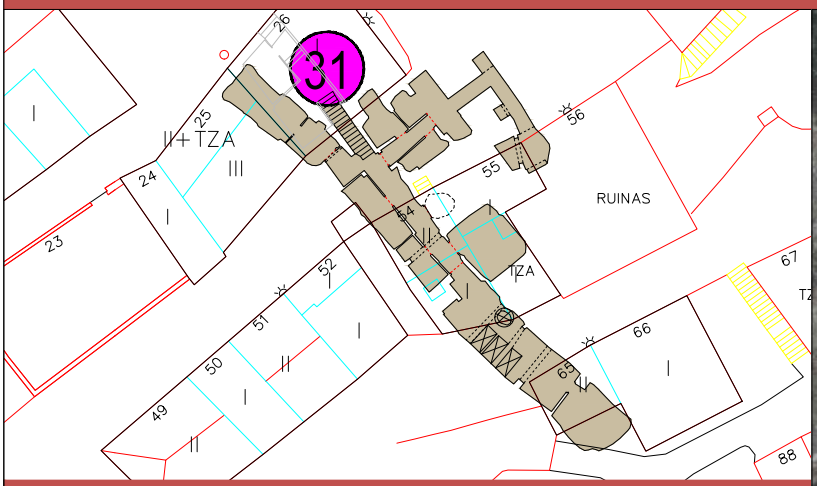

E:1/500 PLANTA CALADO

CUERPO EXTERIOR - BOCA DE ACCESO		CALADO Nº	31
SUPERFICIE CONSTRUIDA m2		RECUEVA Nº	4

USOS

Bodega		Merendero		Otros		En desuso	X

TIPOLOGIA EDIFICACION INTERIOR

PUERTA DE ACCESO PRINCIPAL		ESTADO DE CONSERVACION	
Sin aperturas	X	Bueno	
Con aperturas <50%		Con humedades y desprendimientos	
Con aperturas >50%		Con desprendimientos	X
VENTILACIONES EN RECUEVA Y ESTADO DE CONSERVACION		**REFUERZOS EXISTENTES**	
Bueno		Si	
Con humedades y desprendimientos		No	X
Con desprendimientos	X		
RECOGIDAS DE AGUAS DE ESCORRENTIA		**DEPOSITO**	
Si		Si	
No	X	No	X

BARRIO DE BODEGAS VILLAMEDIANA DE IREGUA.
PLANTA DE RECUEVA. Diciembre 2014

CALADO Nº: 31 FICHA RECUEVA Nº: 5

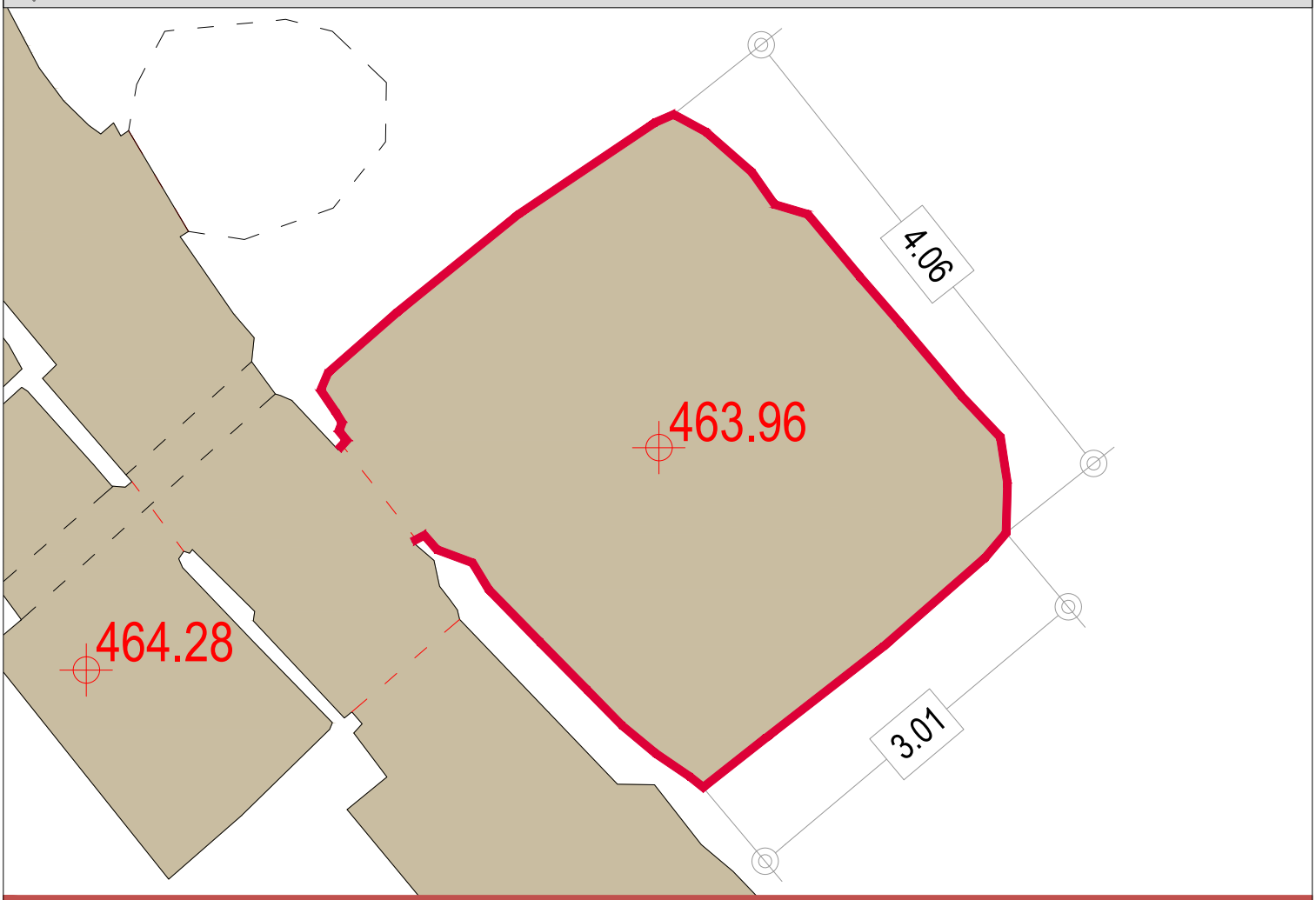

E:1/50 PLANTA

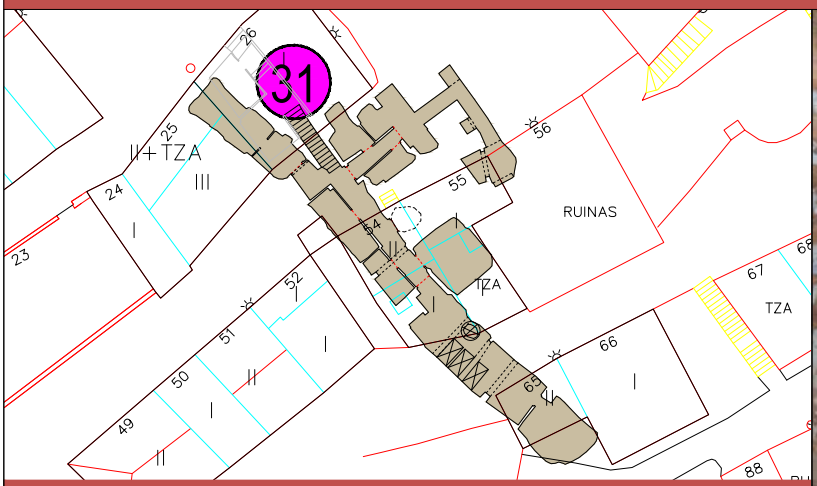

E:1/500 PLANTA CALADO

CUERPO EXTERIOR - BOCA DE ACCESO		CALADO Nº	31
SUPERFICIE CONSTRUIDA m2	15,35	RECUEVA Nº	5

USOS

Bodega		Merendero	X	Otros		En desuso	

TIPOLOGIA EDIFICACION INTERIOR

PUERTA DE ACCESO PRINCIPAL		ESTADO DE CONSERVACION	
Sin aperturas		Bueno	X
Con aperturas <50%		Con humedades y desprendimientos	
Con aperturas >50%	X	Con desprendimientos	
VENTILACIONES EN RECUEVA Y ESTADO DE CONSERVACION		**REFUERZOS EXISTENTES**	
Bueno	X	Si	
Con humedades y desprendimientos		No	X
Con desprendimientos			
RECOGIDAS DE AGUAS DE ESCORRENTIA		**DEPOSITO**	
Si		Si	
No	X	No	X

BARRIO DE BODEGAS VILLAMEDIANA DE IREGUA.
PLANTA DE RECUEVA. Diciembre 2014

CALADO Nº: 31 FICHA RECUEVA Nº: 6

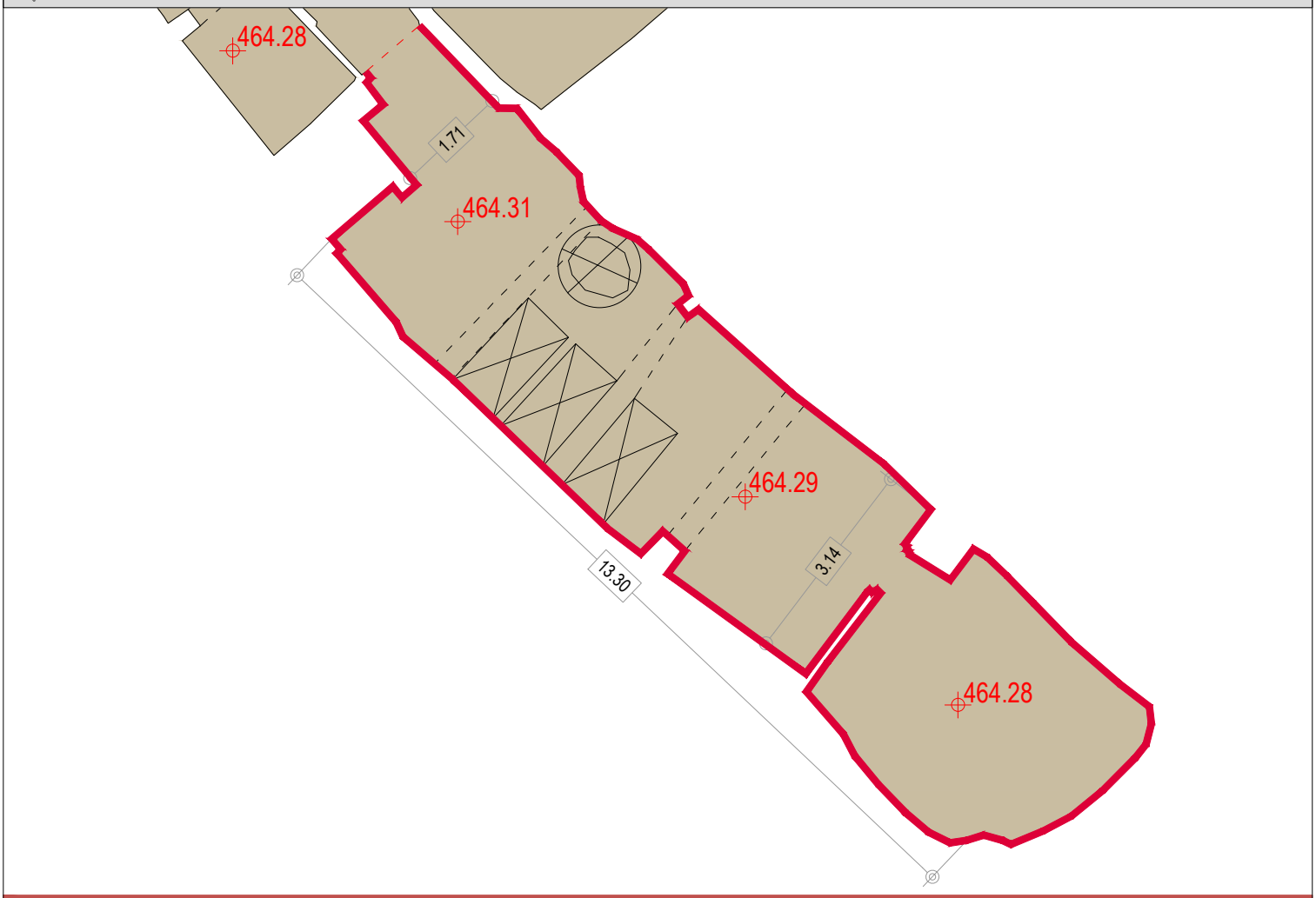

E:1/100 PLANTA

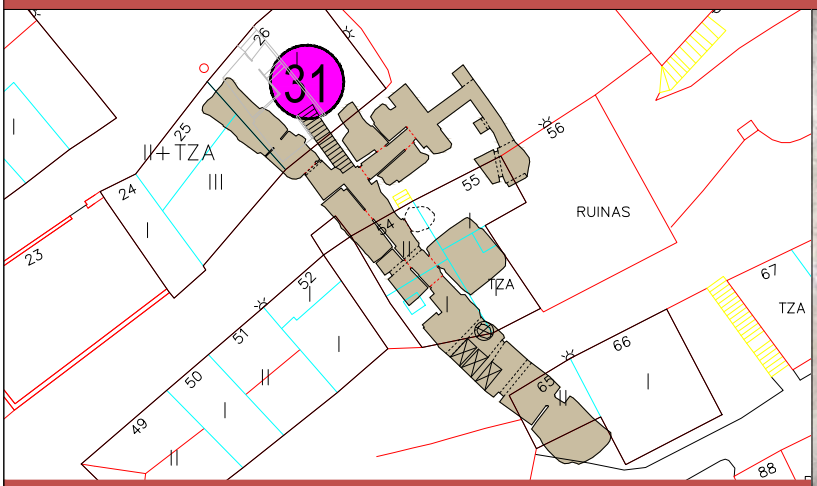

E:1/500 PLANTA CALADO

CUERPO EXTERIOR - BOCA DE ACCESO		CALADO Nº	31
SUPERFICIE CONSTRUIDA m2	48,73	RECUEVA Nº	6

USOS

Bodega		Merendero	X	Otros		En desuso	

TIPOLOGIA EDIFICACION INTERIOR

PUERTA DE ACCESO PRINCIPAL		ESTADO DE CONSERVACION	
Sin aperturas		Bueno	X
Con aperturas <50%		Con humedades y desprendimientos	
Con aperturas >50%	X	Con desprendimientos	
VENTILACIONES EN RECUEVA Y ESTADO DE CONSERVACION		**REFUERZOS EXISTENTES**	
Bueno	X	Si	
Con humedades y desprendimientos		No	X
Con desprendimientos			
RECOGIDAS DE AGUAS DE ESCORRENTIA		**DEPOSITO**	
Si		Si	X
No	X	No	

BARRIO DE BODEGAS VILLAMEDIANA DE IREGUA.
PLANTA DE RECUEVA. Diciembre 2014

CALADO Nº: 31 FICHA RECUEVA Nº: 7

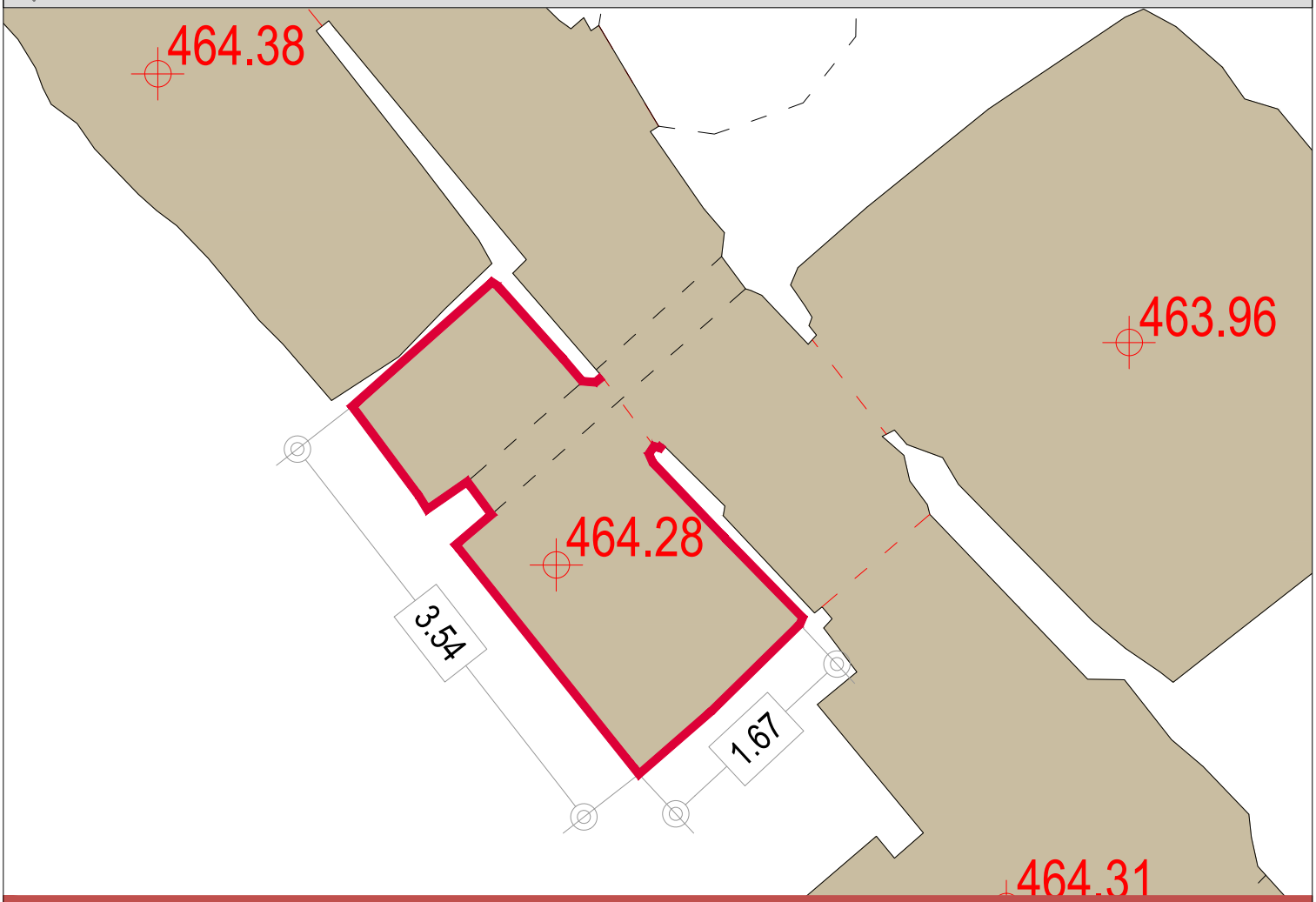

E:1/50 PLANTA

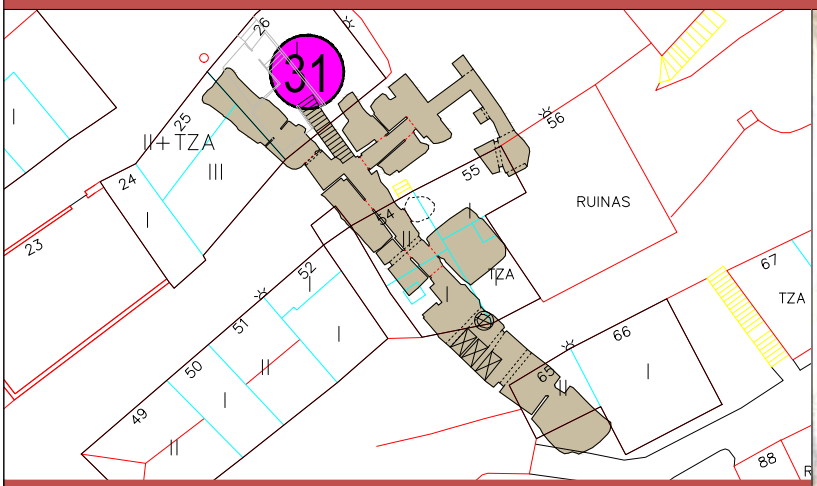

E:1/500 PLANTA CALADO

CUERPO EXTERIOR - BOCA DE ACCESO		CALADO Nº	31
SUPERFICIE CONSTRUIDA m2	5.53	RECUEVA Nº	7

USOS

Bodega		Merendero		Otros	X	En desuso	

TIPOLOGIA EDIFICACION INTERIOR

PUERTA DE ACCESO PRINCIPAL		ESTADO DE CONSERVACION	
Sin aperturas		Bueno	X
Con aperturas <50%		Con humedades y desprendimientos	
Con aperturas >50%	X	Con desprendimientos	
VENTILACIONES EN RECUEVA Y ESTADO DE CONSERVACION		**REFUERZOS EXISTENTES**	
Bueno	X	Si	
Con humedades y desprendimientos		No	X
Con desprendimientos			
RECOGIDAS DE AGUAS DE ESCORRENTIA		**DEPOSITO**	
Si		Si	
No	X	No	X

BARRIO DE BODEGAS VILLAMEDIANA DE IREGUA.
PLANTA DE RECUEVA. Diciembre 2014

CALADO Nº: 31 FICHA RECUEVA Nº: 8

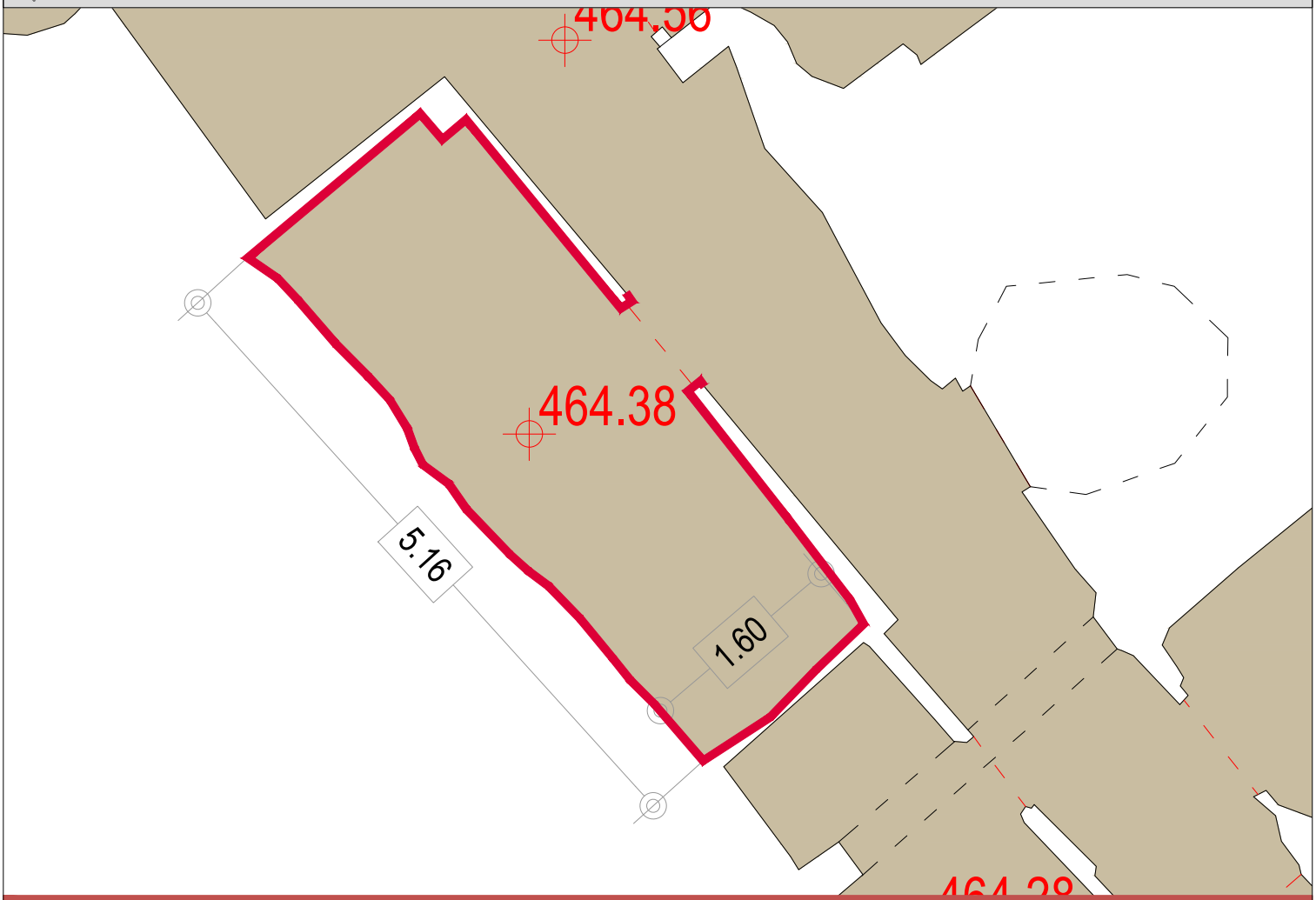

E:1/50 PLANTA

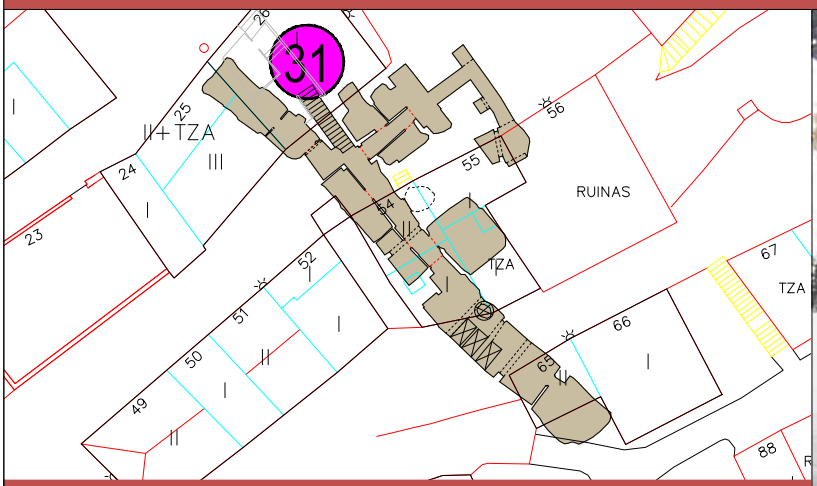

E:1/500 PLANTA CALADO

CUERPO EXTERIOR - BOCA DE ACCESO		CALADO Nº	31
SUPERFICIE CONSTRUIDA m2	9.32	RECUEVA Nº	8

USOS

Bodega		Merendero		Otros	X	En desuso	

TIPOLOGIA EDIFICACION INTERIOR

PUERTA DE ACCESO PRINCIPAL		ESTADO DE CONSERVACION	
Sin aperturas		Bueno	X
Con aperturas <50%		Con humedades y desprendimientos	
Con aperturas >50%	X	Con desprendimientos	
VENTILACIONES EN RECUEVA Y ESTADO DE CONSERVACION		**REFUERZOS EXISTENTES**	
Bueno	X	Si	
Con humedades y desprendimientos		No	X
Con desprendimientos			
RECOGIDAS DE AGUAS DE ESCORRENTIA		**DEPOSITO**	
Si		Si	
No	X	No	X

BARRIO DE BODEGAS VILLAMEDIANA DE IREGUA.
PLANTA DE RECUEVA. Diciembre 2014

CALADO Nº: 31 FICHA RECUEVA Nº: 9

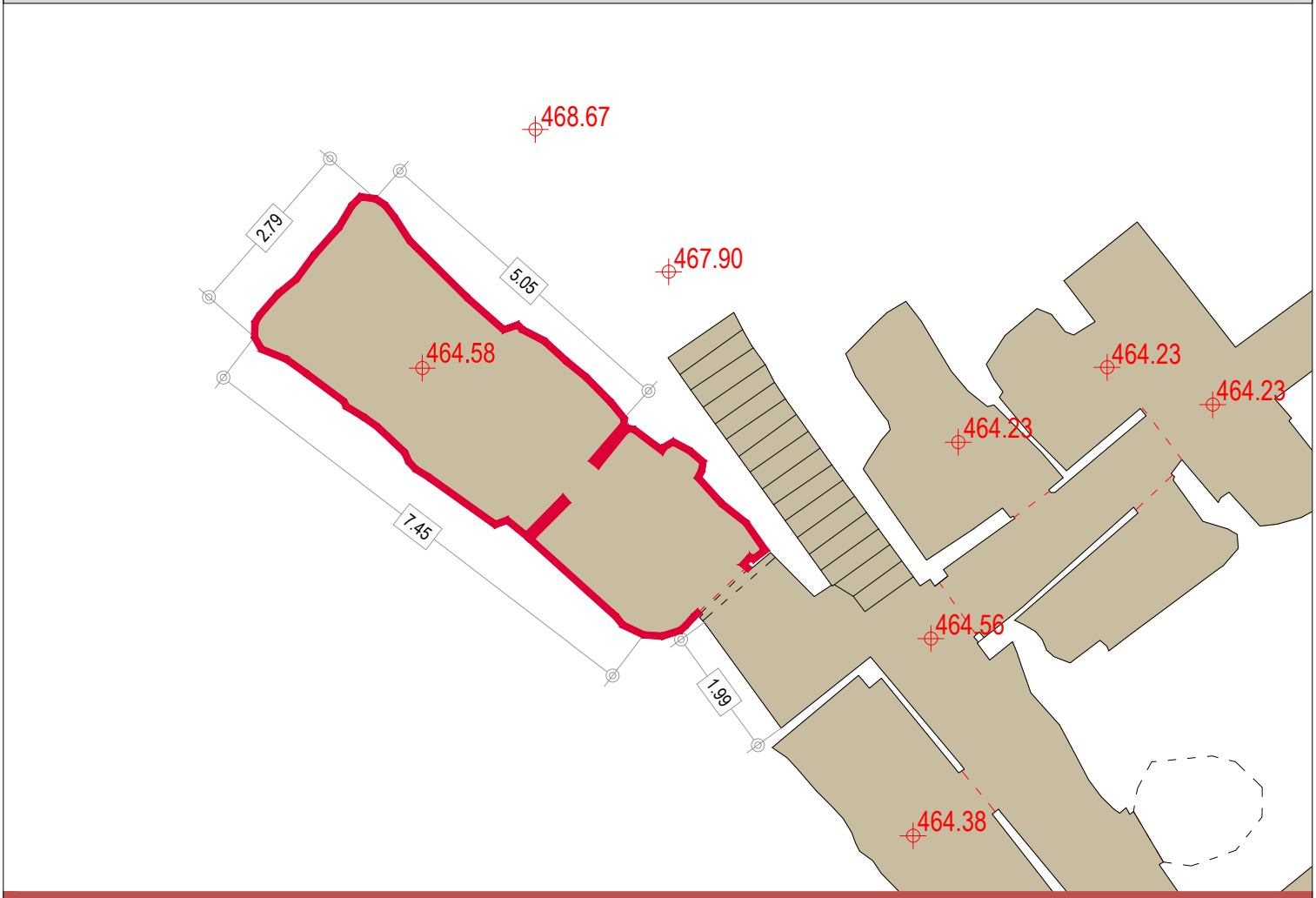

E:1/100 PLANTA

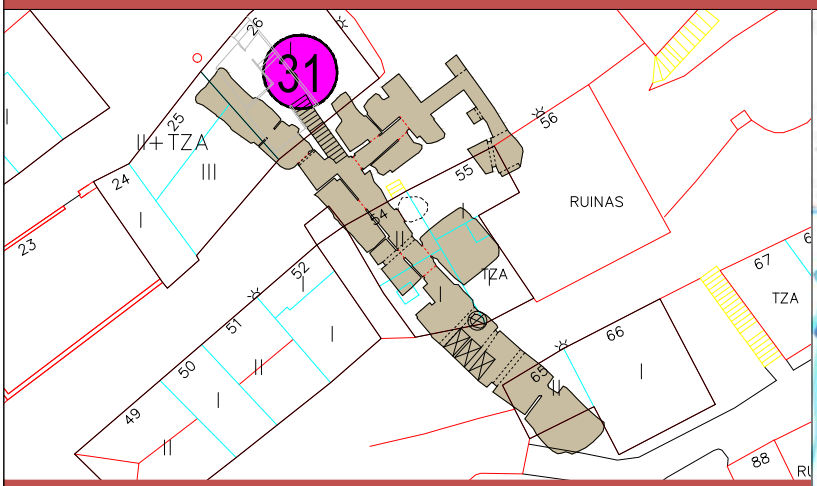

E:1/500 PLANTA CALADO

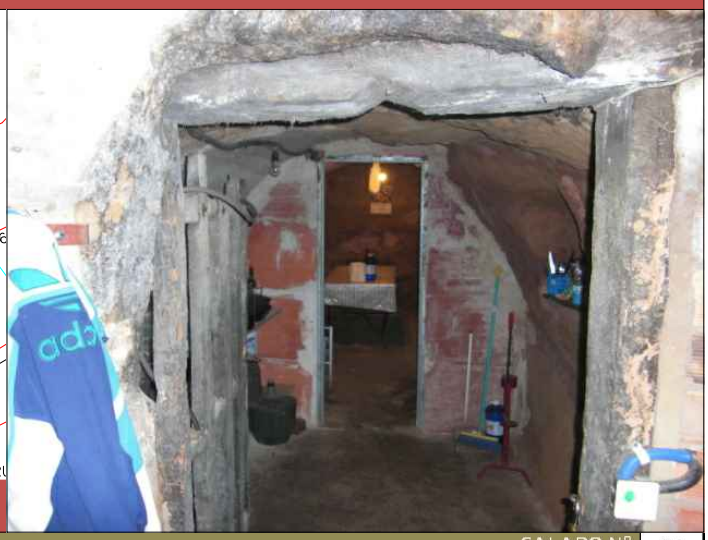

CUERPO EXTERIOR - BOCA DE ACCESO		CALADO Nº	31
SUPERFICIE CONSTRUIDA m2	19,91	RECUEVA Nº	9

USOS

Bodega		Merendero	X	Otros		En desuso	

TIPOLOGIA EDIFICACION INTERIOR

PUERTA DE ACCESO PRINCIPAL		ESTADO DE CONSERVACION	
Sin aperturas		Bueno	X
Con aperturas <50%		Con humedades y desprendimientos	
Con aperturas >50%	X	Con desprendimientos	
VENTILACIONES EN RECUEVA Y ESTADO DE CONSERVACION		**REFUERZOS EXISTENTES**	
Bueno	X	Si	
Con humedades y desprendimientos		No	X
Con desprendimientos			
RECOGIDAS DE AGUAS DE ESCORRENTIA		**DEPOSITO**	
Si		Si	
No	X	No	X