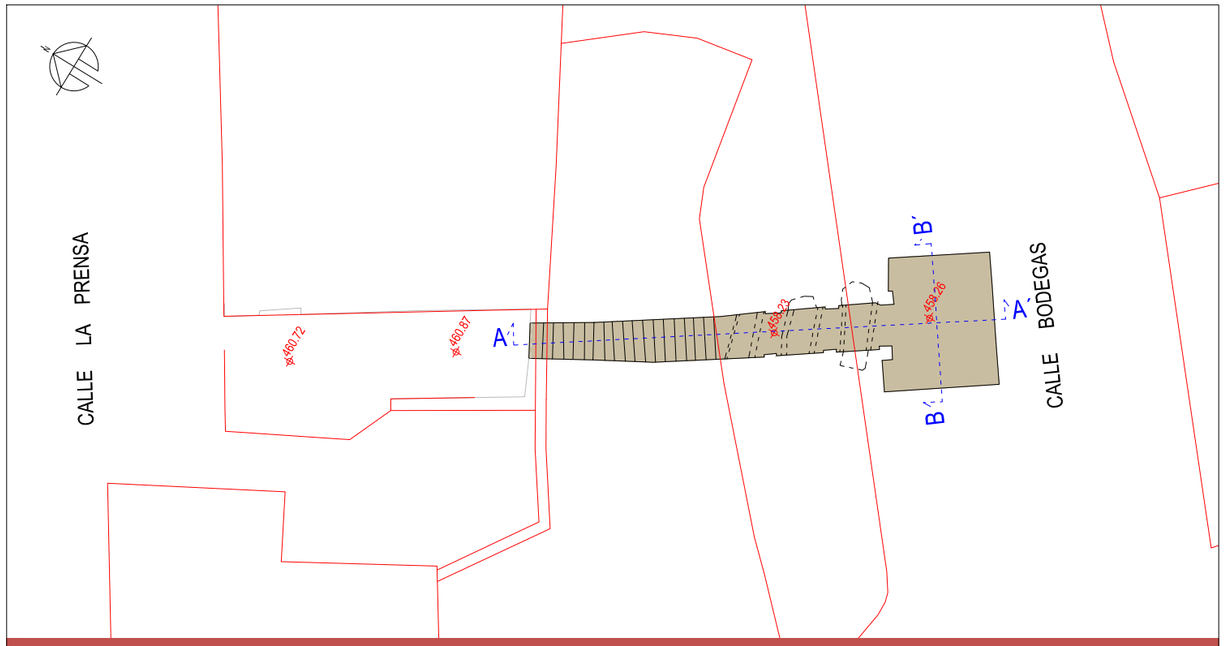


E:1/200 PLANTA

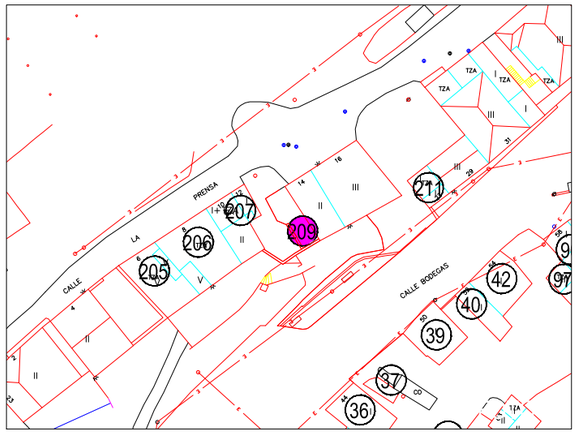

FOTO 1

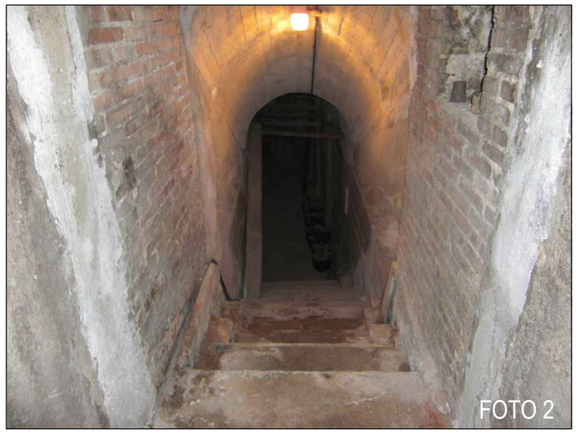

FOTO 2

FOTO 3

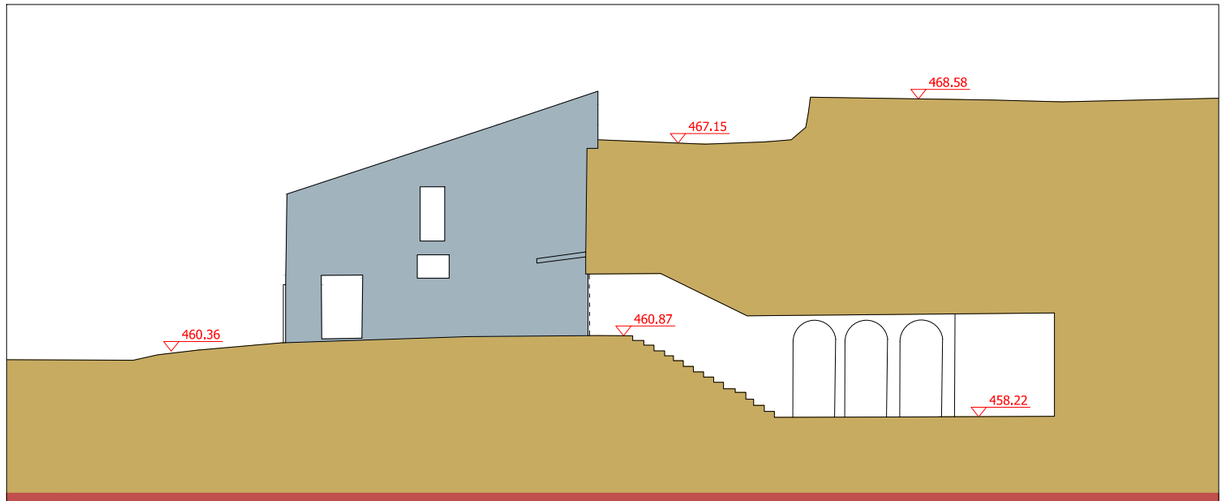


E:1/200 SECCION LONGITUDINAL A-A'

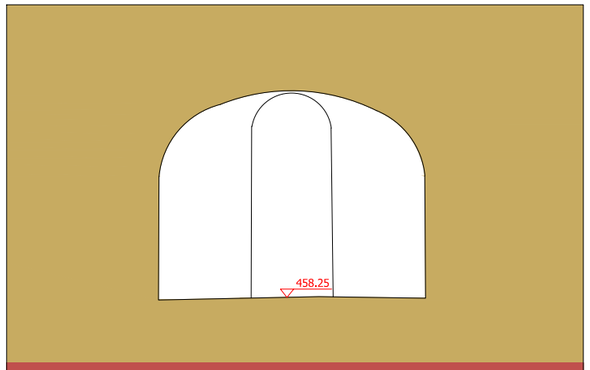


E:1/100 SECCION TRANSVERSAL B-B'

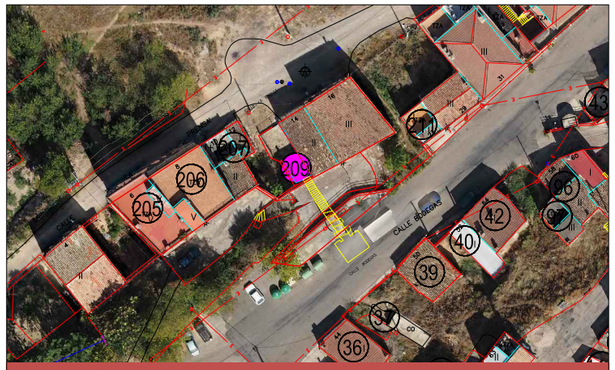


E:1/1000 PLANTA+ORTOFOTO

| | | | |
|---|---|---|---|
| CUERPO EXTERIOR - BOCA DE ACCESO | X | CALADO Nº | 209 |
| SUPERFICIE CONSTRUIDA m2 | 30.96 | NUMERO DE RECUEVAS | 0 |

USOS

| Bodega | | Merendero | X | Vivienda | | Otros | | En desuso | |
|---|---|---|---|---|---|---|---|---|---|

## TIPOLOGIA EDIFICACION EXTERIOR

| ALTURA | | MATERIALES | |
|---|---|---|---|
| Planta Baja | | **CUBIERTA** | |
| Planta Baja + 1 | X | Teja Cerámica | X |
| Planta Baja + 2 | | Uralita | |
| Planta Baja + 3 | | Chapa/Panel Sandwich | |
| **ESTADO DE CONSERVACION** | | Hormigón | |
| **CUBIERTA** | | **FACHADAS** | |
| Buen estado de conservación | X | Ladrillo | X |
| Regular estado de conservación sin goteras | | Piedra | |
| Mal estado de conservación con goteras | | Revoco | |
| **FACHADAS** | | Otros | |
| Buen estado de conservación | X | **CARPINTERIAS** | |
| Regular estado de conservación sin fisuras | | Madera | X |
| Regular estado de conservación con fisuras | | Aluminio | |
| Mal estado de conservación con fisuras | | Cerrajería | X |
| **CARPINTERIAS** | | Otros | |
| Buen estado de conservación | X | **COLOR** | |
| Regular estado de conservación sin roturas | | Entonado con el entorno | X |
| Regular estado de conservación con roturas | | Colorido que destaca | |
| Mal estado de conservación con roturas | | | |

## TIPOLOGIA EDIFICACION INTERIOR

| PUERTA DE ACCESO PRINCIPAL | | PASILLO COMUN / ESTADO DE CONSERVACION | |
|---|---|---|---|
| Sin aperturas | | Bueno | X |
| Con aperturas < 50% | | Con humedades y desprendimientos | |
| Con aperturas > 50% | X | Con desprendimientos | |
| **VENTILACIONES EN PASILLO Y ESTADO DE CONSERVACION** | | **REFUERZOS EXISTENTES** | |
| Bueno | X | Si | |
| Con humedades y desprendimientos | | No | X |
| Con desprendimientos | | | |

**CARTOGRAFIA DEL BARRIO BODEGAS. VILLAMEDIANA DE IREGUA.**
**PLANTA Y SECCIONES DE CALADO. Diciembre 2014**

FICHA CALADO Nº: 209